

# World PloneDay

## Plone e la misura 1.4.1: cittadino informato e cittadino attivo

---

Nicola Marighelli

26 Aprile 2023

**REDTURTLE**

## Di cosa parliamo

- io-Comune ed io-Cittadino: Plone, Volto e RedTurtle, evoluzione continua
- I content type conformi alle linee guida, scheda servizio e non solo
- data-element: cosa sono e perché servono per rispettare i criteri
- Catalogo software open source per la PA: la condivisione libera è un nostro valore

## Misura 1.4.1 e nuove linee guida, come affrontare il tutto?

---

## Misura 1.4.1 e nuove linee guida, come affrontare il tutto?

---

## Misura 1.4.1 e nuove linee guida, come affrontare il tutto?

---

# Plone

---

Plone è un CMS (content management system) open source con una solida community di sviluppatori alle spalle.

Questo significa release costanti nel tempo

Ed un elevato indice di sicurezza (requisito fondamentale per le PA)

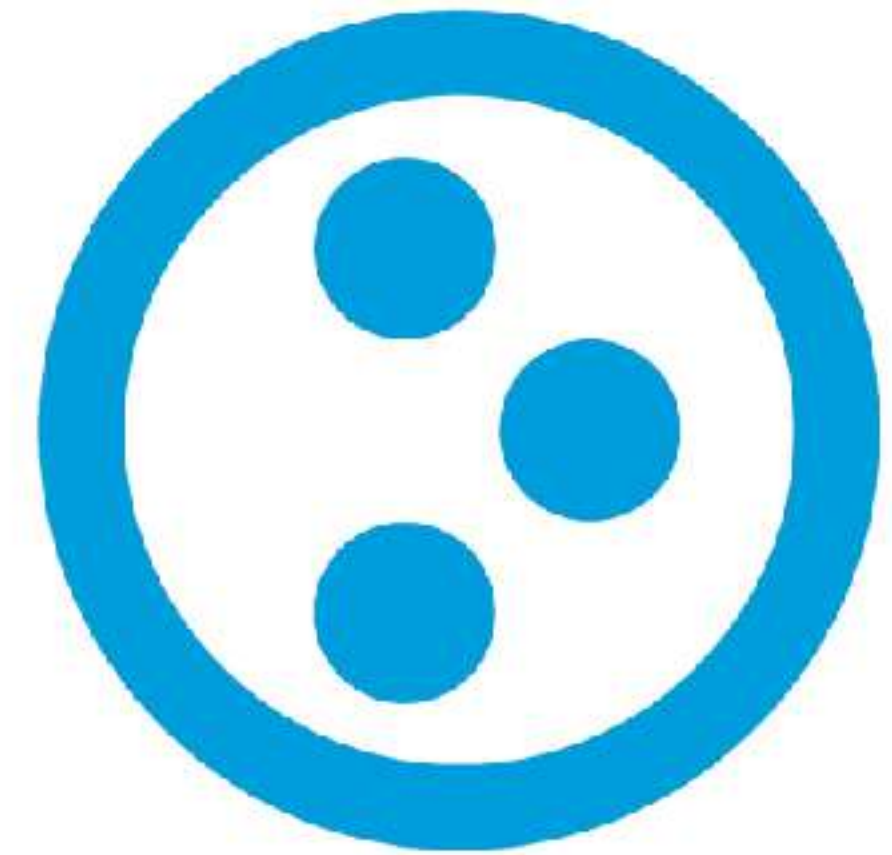

# Volto

---

Volto è un'interfaccia web sviluppata con ReactJS che interagisce direttamente con Plone.

Permette una gestione dei contenuti estremamente "user friendly" grazie ad editor avanzati anche drag&drop (cioè trascinamento di contenuti e blocchi direttamente via browser).

Come Plone, anche Volto ha alle spalle una solida community che garantisce una costante evoluzione nel tempo.

# io-Comune ed io-Cittadino, le soluzioni open source per la misura 1.4.1

Da questi strumenti appena citati nascono io-Comune (Cittadino informato) ed io-Cittadino (Cittadino attivo):

- Semplificazione delle funzionalità per i redattori;
- Forte trovabilità dei contenuti;
- Gestione dei content type come da linee guida;
- Stanza del cittadino con alta personalizzazione dei moduli online per i servizi digitali.

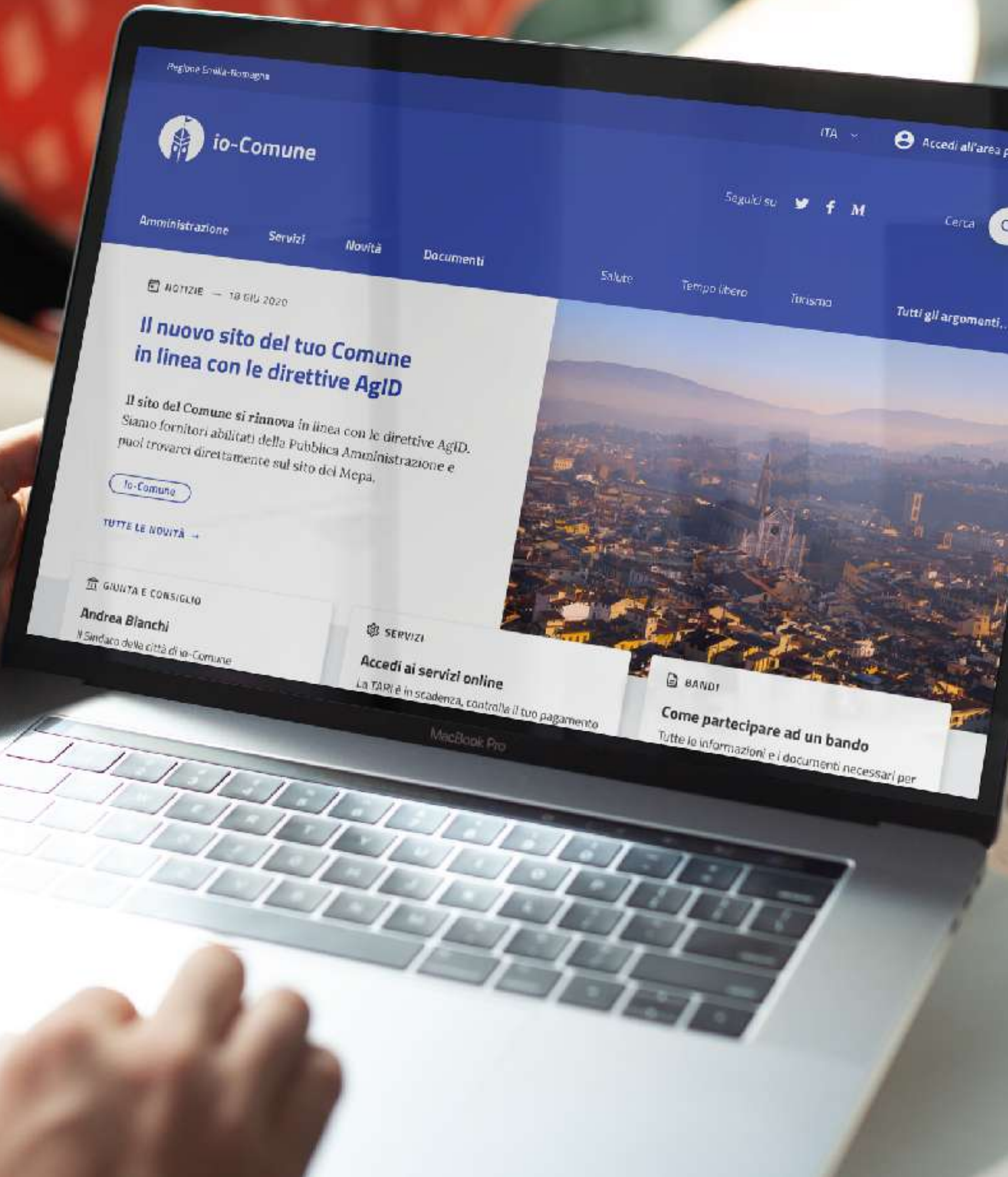

# Content type conformi alle nuove linee guida

Per rispondere correttamente ai requisiti ogni content type è stato realizzando seguendo le indicazioni dell'architettura informativa.

Il redattore ha a disposizione una interfaccia semplice ed intuitiva che lo guiderà nell'inserimento dei contenuti (in primis quelli obbligatori).

Possibilità di relazione fra contenuti per la circolarità delle formazioni, peculiarità da sempre di Plone.

Massima flessibilità invece per quei contenuti liberi grazie all'interfaccia Volto e la gestione a blocchi.

# Blocchi, più di 20 opportunità

COMUNI

- Elenco
- Indice dei contenuti
- Hero
- Mappa
- HTML
- Tabella
- Rss

MEDIA

- Immagine
- Video
- Video Gallery
- Twitter posts

TESTO

- Testo
- Form
- Interruzione di pagina
- Alert
- Testo in riquadro semplice
- Testo in riquadro immagine
- Accordion

HOME PAGE

- Ricerca nelle sezioni
- Calendario
- Ricerca eventi
- Argomenti in evidenza

News con immagine in primo piano

[Home](#) /

# Novità

## In questa sezione

[Notizie](#)[Avvisi](#)[Comunicati](#)

## Notizie in evidenza

NOTIZIA — 17 MAR 2023

### Mattarella celebra l'Unità d'Italia: «162 anni fa ideali consacrati nella Costituzione»

Il presidente della Repubblica: «Il pensiero va alle generazioni che hanno accompagnato questo traguardo, a quanti, con il loro operato, hanno contribuito alla nascita e alla crescita del nostro Paese»

[Comunicazione](#)

NOTIZIA — 17 MAR 2023

### Direttiva sugli immobili "green": rischio stretta sui mutui per le case energivore

La nuova direttiva Epcd (Energy performance of buildings directive) potrebbe avere un impatto anche sui finanziamenti, riducendo gli spazi per i mutui destinati ad acquistare o a riqualificare le case in classe energetica

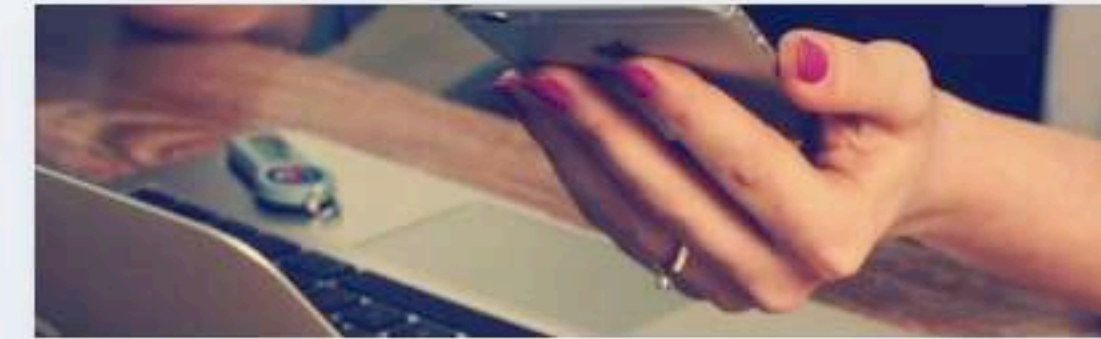

NOTIZIA — 24 FEB 2023

### Spid in scadenza e Cie, ecco le novità in arrivo per l'identità digitale

Butti convoca gli identity provider. Sul tavolo anche l'ammontare dei contributi dello Stato per il servizio.

[Informatica e trattamento dei dati](#)[Comune](#)

[Home](#) /

# Novità

## In questa sezione

[Notizie](#)[Avvisi](#)[Comunicati](#)

## Notizie in evidenza

NOTIZIA — 17 MAR 2023

### Mattarella celebra l'Unità d'Italia: «162 anni fa ideali consacrati nella Costituzione»

Il presidente della Repubblica: «Il pensiero va alle generazioni che hanno accompagnato questo traguardo, a quanti, con il loro operato, hanno contribuito alla nascita e alla crescita del nostro Paese»

[Comunicazione](#)

NOTIZIA — 17 MAR 2023

### Direttiva sugli immobili "green": rischio stretta sui mutui per le case energivore

La nuova direttiva Epcd (Energy performance of buildings directive) potrebbe avere un impatto anche sui finanziamenti, riducendo gli spazi per i mutui destinati ad acquistare o a riqualificare le case in classe energetica

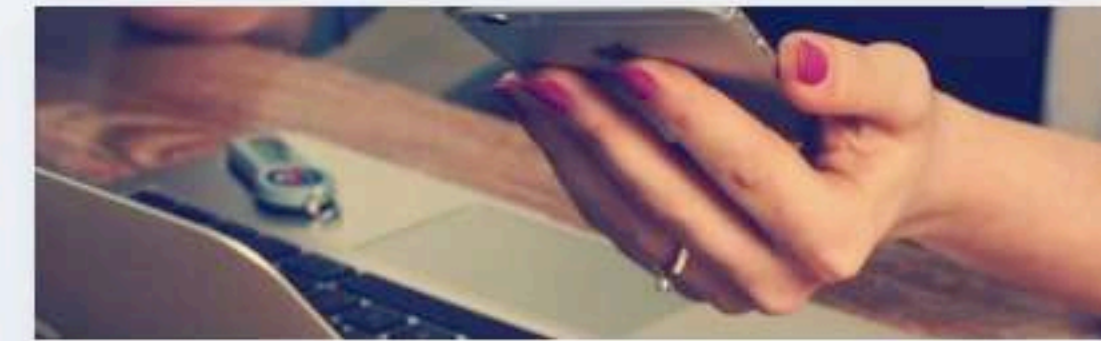

NOTIZIA — 24 FEB 2023

### Spid in scadenza e Cie, ecco le novità in arrivo per l'identità digitale

Butti convoca gli identity provider. Sul tavolo anche l'ammontare dei contributi dello Stato per il servizio.

[Informatica e trattamento dei dati](#)[Comune](#)

[Home](#) / [Servizi](#) / [Anagrafe e stato civile](#)

# Carta d'Identità Elettronica CIE - Rilascio

Servizio attivo

[Condividi](#) [Vedi azioni](#)

Argomenti

Famiglia

Giovani

Rilascio della nuova carta di identità elettronica in formato tessera plastificata.

## INDICE DELLA PAGINA

**A chi è rivolto**

Descrizione

Come fare

Cosa serve

Cosa si ottiene

Tempi e scadenze

Quanto costa

## A chi è rivolto

Cittadini residenti all'interno del territorio comunale

## Descrizione

### Descrizione del procedimento:

**La nuova carta d'identità elettronica (CIE)** è il documento di identità che sostituisce la Carta d'identità cartacea. E' in supporto di policarbonato ed ha le dimensioni di una carta di credito; è dotata di un microprocessore sul quale vengono registrate le informazioni relative all'identità del titolare, le impronte digitali e la firma. La CIE non viene stampata

[Home](#) / [Servizi](#) / [Anagrafe e stato civile](#)

# Carta d'Identità Elettronica CIE - Rilascio

[Servizio attivo](#)[Condividi](#) [Vedi azioni](#)

Argomenti

[Famiglia](#)[Giovani](#)

Rilascio della nuova carta di identità elettronica in formato tessera plastificata.

## INDICE DELLA PAGINA

[A chi è rivolto](#)[Descrizione](#)[Come fare](#)[Cosa serve](#)[Cosa si ottiene](#)[Tempi e scadenze](#)[Quanto costa](#)

## A chi è rivolto

Cittadini residenti all'interno del territorio comunale

## Descrizione

### Descrizione del procedimento:

**La nuova carta d'identità elettronica (CIE)** è il documento di identità che sostituisce la Carta d'identità cartacea. E' in supporto di policarbonato ed ha le dimensioni di una carta di credito; è dotata di un microprocessore sul quale vengono registrate le informazioni relative all'identità del titolare, le impronte digitali e la firma. La CIE non viene stampata

## INDICE DELLA PAGINA

### A chi è rivolto

Descrizione

Come fare

Cosa serve

Cosa si ottiene

Tempi e scadenze

Quanto costa

Accedi al servizio

Ulteriori informazioni

Link utili

Condizioni di servizio

Contatti

Contenuti correlati

- validità di 5 anni per i minori di età compresa fra 3 e 18 anni;
- validità di 10 anni per i maggiori di 18 anni di età.

L'art. 7 del D.L. 09/02/2012 n. 5 ha stabilito inoltre che la scadenza del documento sia corrispondente alla data del compleanno successiva alle validità suddette.

**NOTA BENE: Le carte d'identità in formato cartaceo rilasciate in precedenza restano valide sino alla loro data di scadenza. E' possibile comunque chiedere il rilascio di una CIE anche prima della scadenza del documento cartaceo.**

**SITUAZIONI DI URGENZA:** chi si trova nelle condizioni di reale urgenza per motivi di salute, viaggio imminente, consultazione elettorale, partecipazione a concorsi o gare pubbliche può chiedere il rilascio della [Carta d'Identità cartacea](#).  
Qualora il richiedente sia impossibilitato a recarsi presso l'Ufficio per problemi di malattia grave, la richiesta può essere attivata da un familiare o altra persona maggiorenne delegata ([vedi procedimento](#)).

**RILASCIO A MINORI DI ANNI 18:** per il primo rilascio è indispensabile la richiesta di almeno un genitore (o tutore) munito di documento di riconoscimento, mentre per la VALIDITA' ALL'ESPATRIO occorre la presenza di ENTRAMBI I GENITORI muniti di documento d'identità valido. Per il rilascio della CIE è sempre necessaria **la presenza del minore stesso!**

Se il minore di 14 anni espatria con persona diversa dai genitori occorre utilizzare il **Servizio di Agenda Passaporto** disponibile su all'indirizzo <https://www.passaportonline.poliziadistato.it>.

**RILASCIO A CITTADINI STRANIERI:** la carta d'identità viene rilasciata NON valida per l'espatrio ed occorre presentare anche il titolo di soggiorno valido.

**DONAZIONE ORGANI:** al momento della rilascio della CIE verrà chiesto a tutti i cittadini maggiorenni di esprimere il consenso o il diniego alla donazione di organi e/o tessuti in caso di morte, mediante sottoscrizione di apposita dichiarazione che verrà trasmessa, in caso di consenso, direttamente al Sistema Informativo Trapianti.

**IDENTITA' DIGITALE:** oltre all'impiego ai fini dell'identificazione, la CIE può essere utilizzata per richiedere una identità digitale anche in alternativa al Sistema [SPID](#)

## INDICE DELLA PAGINA

### A chi è rivolto

Descrizione

Come fare

Cosa serve

Cosa si ottiene

Tempi e scadenze

Quanto costa

Accedi al servizio

Ulteriori informazioni

Link utili

Condizioni di servizio

Contatti

Contenuti correlati

- validità di 5 anni per i minori di età compresa fra 3 e 18 anni;
- validità di 10 anni per i maggiori di 18 anni di età.

L'art. 7 del D.L. 09/02/2012 n. 5 ha stabilito inoltre che la scadenza del documento sia corrispondente alla data del compleanno successiva alle validità suddette.

**NOTA BENE: Le carte d'identità in formato cartaceo rilasciate in precedenza restano valide sino alla loro data di scadenza. E' possibile comunque chiedere il rilascio di una CIE anche prima della scadenza del documento cartaceo.**

**SITUAZIONI DI URGENZA:** chi si trova nelle condizioni di reale urgenza per motivi di salute, viaggio imminente, consultazione elettorale, partecipazione a concorsi o gare pubbliche può chiedere il rilascio della [Carta d'Identità cartacea](#).

Qualora il richiedente sia impossibilitato a recarsi presso l'Ufficio per problemi di malattia grave, la richiesta può essere attivata da un familiare o altra persona maggiorenne delegata ([vedi procedimento](#)).

**RILASCIO A MINORI DI ANNI 18:** per il primo rilascio è indispensabile la richiesta di almeno un genitore (o tutore) munito di documento di riconoscimento, mentre per la VALIDITA' ALL'ESPATRIO occorre la presenza di ENTRAMBI I GENITORI muniti di documento d'identità valido. Per il rilascio della CIE è sempre necessaria **la presenza del minore stesso!**

Se il minore di 14 anni espatria con persona diversa dai genitori occorre utilizzare il **Servizio di Agenda Passaporto** disponibile su all'indirizzo <https://www.passaportonline.poliziadistato.it>.

**RILASCIO A CITTADINI STRANIERI:** la carta d'identità viene rilasciata NON valida per l'espatrio ed occorre presentare anche il titolo di soggiorno valido.

**DONAZIONE ORGANI:** al momento della rilascio della CIE verrà chiesto a tutti i cittadini maggiorenni di esprimere il consenso o il diniego alla donazione di organi e/o tessuti in caso di morte, mediante sottoscrizione di apposita dichiarazione che verrà trasmessa, in caso di consenso, direttamente al Sistema Informativo Trapianti.

**IDENTITA' DIGITALE:** oltre all'impiego ai fini dell'identificazione, la CIE può essere utilizzata per richiedere una identità digitale anche in alternativa al Sistema [SPID](#)

# Account e ruoli con possibilità di accessi diversificati

Regione Emilia-Romagna

Nome del Comune  
Demo io-Comune con integrazione io-Cittadino

Seguici su [f](#) [t](#) [i](#) [v](#)

Cerca

Amministrazione Novità Servizi Vivere il Comune

Informagiovani 4.0 Prenota appuntamento Tutti gli argomenti...

### Gruppi

Groups are logical collections of users, such as departments and business units. Groups are not directly related to permissions on a global level, you normally use Roles for that - and let certain Groups have a particular role. The symbol indicates a role inherited from membership in another group.

Cerca gruppo..

NOME DEL GRUPPO	COLLABORATORE	EDITORE	UTENTE	LETTORE	REVISORE	AMMINISTRATORE DEL SITO	MANAGER	AZIONI
Administrators	<input type="checkbox"/>	<input type="checkbox"/>	<input type="checkbox"/>	<input type="checkbox"/>	<input type="checkbox"/>	<input type="checkbox"/>	<input checked="" type="checkbox"/>	...
Formazione	<input type="checkbox"/>	<input type="checkbox"/>	<input checked="" type="checkbox"/>	<input type="checkbox"/>	<input type="checkbox"/>	<input type="checkbox"/>	<input type="checkbox"/>	...
Reviewers	<input type="checkbox"/>	<input type="checkbox"/>	<input type="checkbox"/>	<input type="checkbox"/>	<input checked="" type="checkbox"/>	<input type="checkbox"/>	<input type="checkbox"/>	...
Site Administrators	<input type="checkbox"/>	<input type="checkbox"/>	<input type="checkbox"/>	<input type="checkbox"/>	<input type="checkbox"/>	<input checked="" type="checkbox"/>	<input type="checkbox"/>	...
AuthenticatedUsers	<input type="checkbox"/>	<input type="checkbox"/>	<input type="checkbox"/>	<input type="checkbox"/>	<input type="checkbox"/>	<input type="checkbox"/>	<input type="checkbox"/>	...

# La gestione dei servizi digitali con io-Cittadino

## Accedi

Per accedere al sito e ai suoi servizi, utilizza una delle seguenti modalità.

---

### SPID

Accedi con SPID, il sistema Pubblico di Identità Digitale.

[Accedi con Spid](#)

[Come attivare SPID](#)

### Altre utenze

In alternativa puoi utilizzare le seguenti modalità.

[Accesso operatore](#)

CF: ADMIN

Scrivania

Messaggi

Attività

Servizi

INDICE DELLA PAGINA

**Ultimi messaggi**

Ultime attività

## Ultimi messaggi

07/04/2023

**RICHIEDERE PERMESSO DI OCCUPAZIONE SUOLO PUBBLICO**

Gentile la sua richiesta per RICHIEDERE PERMESSO DI ...

## Ultime attività

**RICHIEDERE PERMESSO DI OCCUPAZIONE SUOLO PUBBLICO**

In elaborazione

07/04/2023

CF: ADMIN

Scrivania

Messaggi

Attività

Servizi

INDICE DELLA PAGINA

**Ultimi messaggi**

Ultime attività

## Ultimi messaggi

07/04/2023

**RICHIEDERE PERMESSO DI OCCUPAZIONE SUOLO PUBBLICO**

Gentile la sua richiesta per RICHIEDERE PERMESSO DI ...

## Ultime attività

**RICHIEDERE PERMESSO DI OCCUPAZIONE SUOLO PUBBLICO**

In elaborazione

07/04/2023

# Pannello di controllo pratiche

- [Non assegnate](#)
- [In elaborazione](#)
- [Concluse](#)
- [Sospese](#)
- [Annullate](#)
- [In bozza](#)
- [Tutte](#)

Filtra per

Pratica

Seleziona una pratica

Scegli una opzione

Pratica	Servizio	N. Pratica	Utente	Data e ora	Assegnato a
<a href="#">RICHIEDERE PERMESSO DI OCCUPAZIONE SUOLO PUBBLICO</a>	Canone di occupazione temporanea di spazi ed aree pubbliche (COSAP temporanea)	607725939	ADMIN	07/04/2023 15:02	Operatore

# Pannello di controllo pratiche

- [Non assegnate](#)
- [In elaborazione](#)
- [Concluse](#)
- [Sospese](#)
- [Annullate](#)
- [In bozza](#)
- [Tutte](#)

Filtra per

Pratica

Seleziona una pratica

Scegli una opzione

Pratica	Servizio	N. Pratica	Utente	Data e ora	Assegnato a
<a href="#">RICHIEDERE PERMESSO DI OCCUPAZIONE SUOLO PUBBLICO</a>	Canone di occupazione temporanea di spazi ed aree pubbliche (COSAP temporanea)	607725939	ADMIN	07/04/2023 15:02	Operatore

# data-element, cosa sono e perché servono per rispettare i criteri

### Gestisci la form

Progetta Logica

Campi di testo

Scelte multiple

- Casella di controllo
- Opzione multipla
- Tendina
- File

Markup

Gruppi

#### Dati del richiedente

Il sottoscritto \*

Nato a \*

Provincia \*

Testo semplice

Duplica Obbligatorio Elimina

#### Generale

Lingua Default

Default: (English)

Larghezza form

Auto Statico Responsive

Navigazione

- Campo
- Pagine
- Logica
- Dati
- Validazione
- Form Completata

# data-element, cosa sono e perché servono per rispettare i criteri

Per facilitare la procedura di asseverazione il DTD ha sviluppato un tool automatico per le verifiche di conformità: pa-website-validator

Il tool esegue una scansione automatica del sito web restituendo un esito di verifica dettagliato per criterio di verifica

I data-element sono quindi degli attributi html inseriti in specifici elemento del sito web per permettere la scansione automatica

## Documentazione delle App di valutazione dell'adesione ai modelli

Le App di valutazione dell'adesione ai modelli sono uno strumento a supporto del processo di verifica della corretta adesione ai [modelli di Designers Italia](#) per i Comuni e le scuole.

Indice dei contenuti

- [1. Cosa sono e cosa fanno](#)
- [2. Criteri di conformità e raccomandazioni](#)
- [3. Il report e i risultati](#)
- [4. Installazione e uso delle app](#)
- [5. Requisiti tecnici e modalità di verifica per il modello Comuni](#)
- [6. Requisiti tecnici e modalità di verifica per il modello scuole](#)

ARCHIVIO NOTIZIE — 17 MAR 2023

## Direttiva sugli immobili "green": rischio stretta sui mutui per le case energivore

La nuova direttiva Epcd (Energy performance of buildings directive) potrebbe avere un impatto anche sui finanziamenti, riducendo gli spazi per i mutui destinati ad acquistare o a riqualificare le case in classe energetica più alta

Urbanistica ed edilizia

TUTTE LE NOVITÀ →

POLITICI

### Monica Bellucci

Sindaco con deleghe.

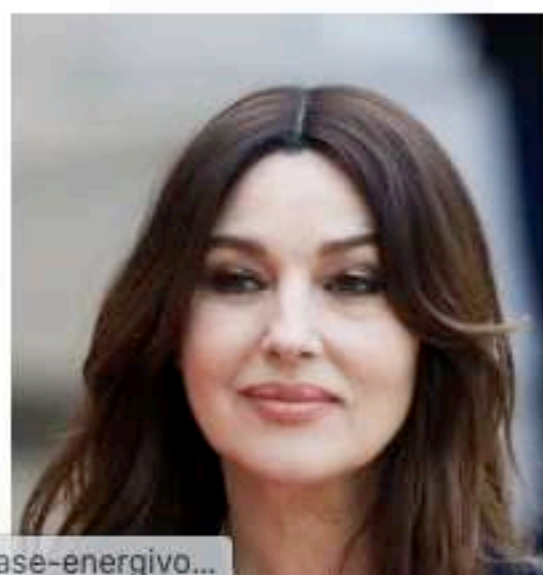

POLITICI

### George Clooney

Vicesindaco,  
con deleghe a  
Segreteria  
Generale,

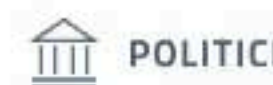

POLITICI

### Cate Blanchett

Assessore  
alla cultura.

ARCHIVIO NOTIZIE — 17 MAR 2023

## Direttiva sugli immobili "green": rischio stretta sui mutui per le case energivore

La nuova direttiva Epcd (Energy performance of buildings directive) potrebbe avere un impatto anche sui finanziamenti, riducendo gli spazi per i mutui destinati ad acquistare o a riqualificare le case in classe energetica più alta

Urbanistica ed edilizia

TUTTE LE NOVITÀ →

POLITICI

### Monica Bellucci

Sindaco con deleghe.

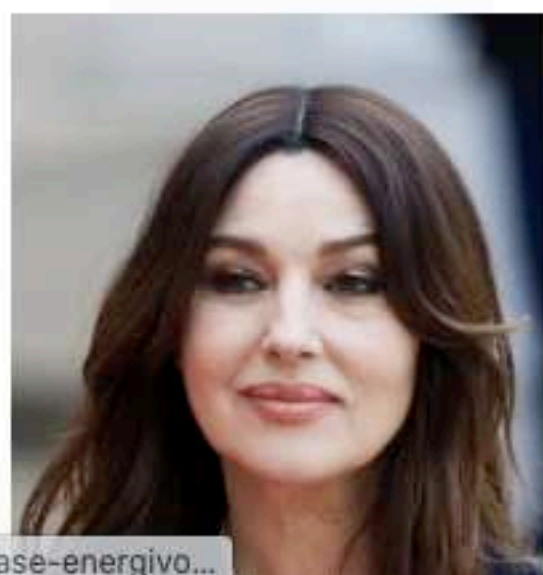

POLITICI

### George Clooney

Vicesindaco,  
con deleghe a  
Segreteria  
Generale,

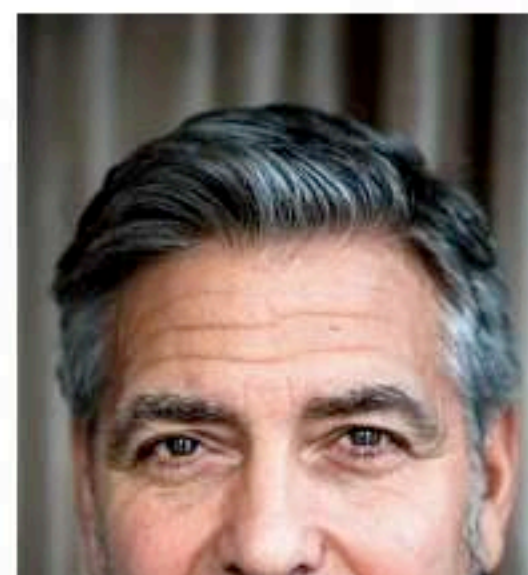

POLITICI

### Cate Blanchett

Assessore  
alla cultura.

## INDICE DEI CONTENUTI

## Sommar

## 1. Cosa sono e cosa fanno

## 2. Criteri di conformità e raccomandazioni

## 3. Il report e i risultati

## 4. Installazione e uso delle app

## 5. Requisiti tecnici e modalità di verifica per il modello Comuni

## 6. Requisiti tecnici e modalità di verifica per il modello scuole

## INDICE DELLE FIGURE

# Documentazione delle App di valutazione dell'adesione ai modelli

Le App di valutazione dell'adesione ai modelli sono uno strumento a supporto del processo di verifica della corretta adesione ai [modelli di Designers Italia](#) per i Comuni e le scuole.

## Indice dei contenuti

- [1. Cosa sono e cosa fanno](#)
- [2. Criteri di conformità e raccomandazioni](#)
- [3. Il report e i risultati](#)
- [4. Installazione e uso delle app](#)
- [5. Requisiti tecnici e modalità di verifica per il modello Comuni](#)
- [6. Requisiti tecnici e modalità di verifica per il modello scuole](#)

## 1. Cosa sono e cosa fanno

## INDICE DEI CONTENUTI

Sommario

## 1. Cosa sono e cosa fanno

## 2. Criteri di conformità e raccomandazioni

## 3. Il report e i risultati

## 4. Installazione e uso delle app

## 5. Requisiti tecnici e modalità di verifica per il modello Comuni

## 6. Requisiti tecnici e modalità di verifica per il modello scuole

## INDICE DELLE FIGURE

# Documentazione delle App di valutazione dell'adesione ai modelli

Le App di valutazione dell'adesione ai modelli sono uno strumento a supporto del processo di verifica della corretta adesione ai [modelli di Designers Italia](#) per i Comuni e le scuole.

## Indice dei contenuti

- [1. Cosa sono e cosa fanno](#)
- [2. Criteri di conformità e raccomandazioni](#)
- [3. Il report e i risultati](#)
- [4. Installazione e uso delle app](#)
- [5. Requisiti tecnici e modalità di verifica per il modello Comuni](#)
- [6. Requisiti tecnici e modalità di verifica per il modello scuole](#)

## 1. Cosa sono e cosa fanno

# Architettura informativa e layout non sono sufficienti

---

# Architettura informativa e layout non sono sufficienti

---

Architettura informativa

# Architettura informativa e layout non sono sufficienti

Architettura informativa

Design e layout

# Architettura informativa e layout non sono sufficienti

Architettura informativa

Design e layout

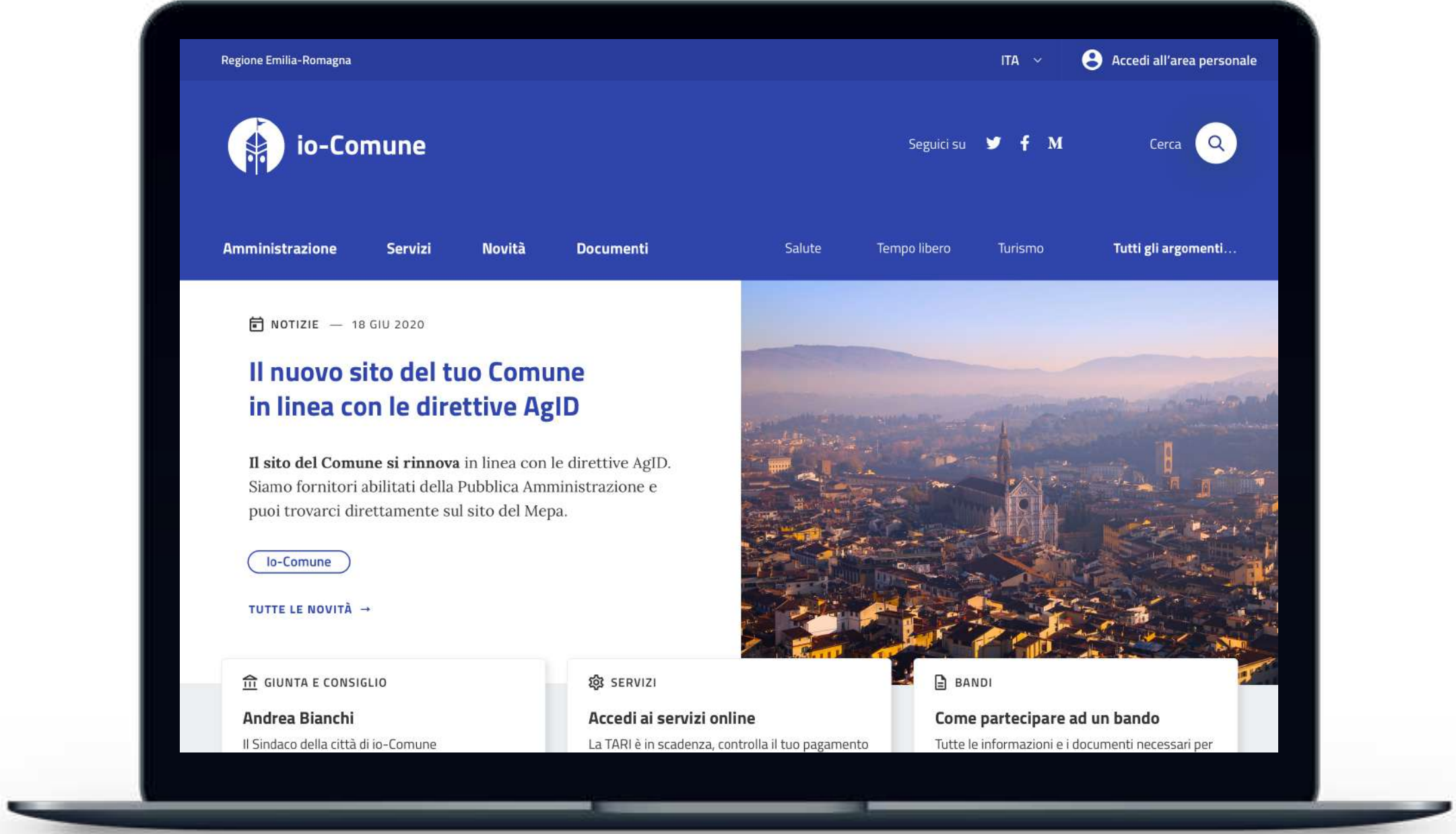

# Il report finale, validare la check-list

Il controllo finale verrà eseguito manualmente da una persona incaricata dal DTD

- Contenuti conformi
- Layout (font/Bootstrap Italia 2.0 o superiore)
- e strumenti come io-Comune ed io-Cittadino sono tutti fondamentali per il raggiungimento dell'obiettivo finale

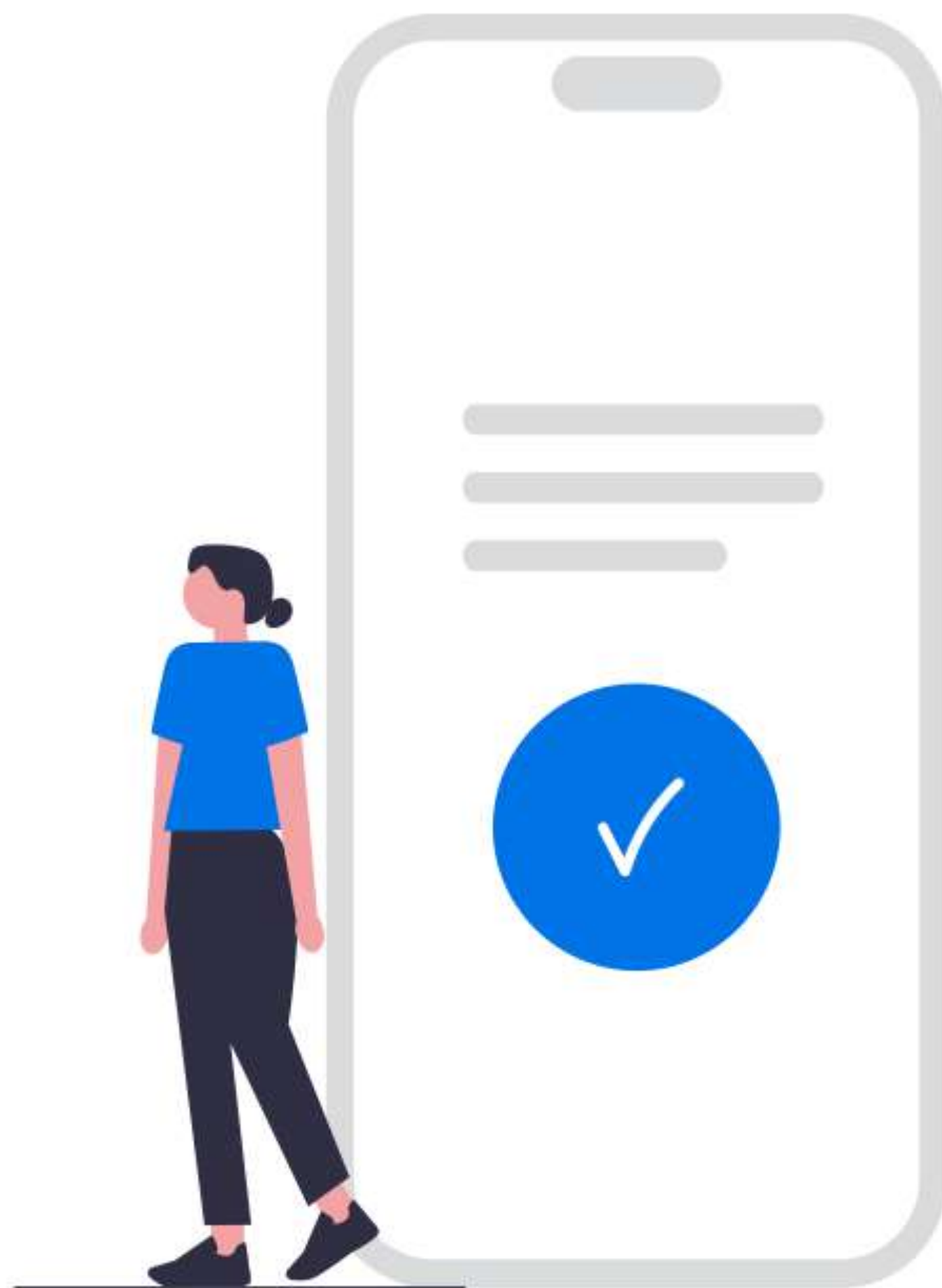

## ESPERIENZA UTENTE

▲ C.SI.1.1 - COERENZA DELL'UTILIZZO DEI FONT (librerie di caratteri) - Il sito comunale deve utilizzare i font indicati dalla documentazione del modello di sito comunale. ^

CONDIZIONI DI SUCCESSO: tutti i titoli (heading) e tutti i paragrafi delle pagine del sito in lingua italiana utilizzano esclusivamente i font Titillium Web, Lora o Roboto Mono come font di default; MODALITÀ DI VERIFICA: ricercando specifici attributi "data-element" come spiegato nella Documentazione delle App di valutazione, nelle pagine analizzate viene verificato che i font di default siano quelli richiesti all'interno di tutti gli <h> e <p>; RIFERIMENTI TECNICI E NORMATIVI: [Documentazione del Modello Comuni](#), [Documentazione delle App di valutazione](#).

Risultato

Uno o più data-element necessari per condurre il test non sono stati trovati. Verifica il capitolo sui Requisiti tecnici nella Documentazione delle App di valutazione per risolvere il problema.

▲ C.SI.1.2 - LIBRERIA DI ELEMENTI DI INTERFACCIA - Il sito comunale deve utilizzare la libreria Bootstrap Italia. ^

CONDIZIONI DI SUCCESSO: la libreria Bootstrap Italia è presente e in uso in una versione uguale o superiore alla 2.0; MODALITÀ DI VERIFICA: in ogni pagina analizzata viene verificata la presenza della libreria Bootstrap Italia e la versione in uso, individuando la proprietà CSS --bootstrap-italia-version all'interno del selettore :root o la variabile globale window.BOOTSTRAP\_ITALIA\_VERSION. Inoltre deve utilizzare almeno una tra le classi CSS di Bootstrap Italia indicate nella Documentazione dell'App di valutazione; RIFERIMENTI TECNICI E NORMATIVI: [Documentazione del Modello Comuni](#).

Risultato

Uno o più data-element necessari per condurre il test non sono stati trovati. Verifica il capitolo sui Requisiti tecnici nella Documentazione delle App di valutazione per risolvere il problema.

■ C.SI.1.3 - SCHEDE INFORMATIVE DI SERVIZIO PER IL CITTADINO - Tutte le schede informative dei servizi per il cittadino devono mostrare le voci segnalate come obbligatorie all'interno dell'architettura dell'informazione, nell'ordine segnalato dal modello. ^

CONDIZIONI DI SUCCESSO: nelle schede informative di servizio le voci obbligatorie e i relativi contenuti sono presenti e, dove richieste, sono nell'ordine corretto; MODALITÀ DI VERIFICA: ricercando specifici attributi "data-

## ESPERIENZA UTENTE

▲ C.SI.1.1 - COERENZA DELL'UTILIZZO DEI FONT (librerie di caratteri) - Il sito comunale deve utilizzare i font indicati dalla documentazione del modello di sito comunale. ^

CONDIZIONI DI SUCCESSO: tutti i titoli (heading) e tutti i paragrafi delle pagine del sito in lingua italiana utilizzano esclusivamente i font Titillium Web, Lora o Roboto Mono come font di default; MODALITÀ DI VERIFICA: ricercando specifici attributi "data-element" come spiegato nella Documentazione delle App di valutazione, nelle pagine analizzate viene verificato che i font di default siano quelli richiesti all'interno di tutti gli <h> e <p>; RIFERIMENTI TECNICI E NORMATIVI: [Documentazione del Modello Comuni](#), [Documentazione delle App di valutazione](#).

Risultato

Uno o più data-element necessari per condurre il test non sono stati trovati. Verifica il capitolo sui Requisiti tecnici nella Documentazione delle App di valutazione per risolvere il problema.

▲ C.SI.1.2 - LIBRERIA DI ELEMENTI DI INTERFACCIA - Il sito comunale deve utilizzare la libreria Bootstrap Italia. ^

CONDIZIONI DI SUCCESSO: la libreria Bootstrap Italia è presente e in uso in una versione uguale o superiore alla 2.0; MODALITÀ DI VERIFICA: in ogni pagina analizzata viene verificata la presenza della libreria Bootstrap Italia e la versione in uso, individuando la proprietà CSS --bootstrap-italia-version all'interno del selettore :root o la variabile globale window.BOOTSTRAP\_ITALIA\_VERSION. Inoltre deve utilizzare almeno una tra le classi CSS di Bootstrap Italia indicate nella Documentazione dell'App di valutazione; RIFERIMENTI TECNICI E NORMATIVI: [Documentazione del Modello Comuni](#).

Risultato

Uno o più data-element necessari per condurre il test non sono stati trovati. Verifica il capitolo sui Requisiti tecnici nella Documentazione delle App di valutazione per risolvere il problema.

■ C.SI.1.3 - SCHEDE INFORMATIVE DI SERVIZIO PER IL CITTADINO - Tutte le schede informative dei servizi per il cittadino devono mostrare le voci segnalate come obbligatorie all'interno dell'architettura dell'informazione, nell'ordine segnalato dal modello. ^

CONDIZIONI DI SUCCESSO: nelle schede informative di servizio le voci obbligatorie e i relativi contenuti sono presenti e, dove richieste, sono nell'ordine corretto; MODALITÀ DI VERIFICA: ricercando specifici attributi "data-

# Catalogo software open source per la PA: la condivisione libera è un nostro valore

io-Comune è rilasciato su Github con licenza GPL

Ed presente nel portale Designer Italia come "Software open source di interesse per la Pubblica Amministrazione"

Foto di Luke Southern su Unsplash

Piattaforme

Software

API

Come lo uso

Come partecipo

News

Contatti

# io-Comune - Il sito AgID per Comuni ed Enti Pubblici <sup>7.3.1</sup>

## Gestore di contenuti e site builder

Crea con semplicità il nuovo sito del tuo Comune o Ente Pubblico: conforme alle nuove linee guida AgID, accessibile a tutti.

gestione contenuti

creatori di siti

Pubblicato da  
RedTurtle Technology srl

Contatto tecnico  
Stefano Marchetti  
+3905321915958

Vitalità:

93%

Stato di sviluppo:

**STABILE**

[SITO WEB DEL PROGETTO →](#)

[DOCUMENTAZIONE →](#)

[CODICE SORGENTE →](#)

[LA MIA AMMINISTRAZIONE LO USA →](#)

Piattaforme

Software

API

Come lo uso

Come partecipo

News

Contatti

# io-Comune - Il sito AgID per Comuni ed Enti Pubblici <sup>7.3.1</sup>

## Gestore di contenuti e site builder

Crea con semplicità il nuovo sito del tuo Comune o Ente Pubblico: conforme alle nuove linee guida AgID, accessibile a tutti.

gestione contenuti

creatori di siti

Pubblicato da  
RedTurtle Technology srl

Contatto tecnico  
Stefano Marchetti  
+3905321915958

Vitalità:

93%

Stato di sviluppo:

**STABILE**

[SITO WEB DEL PROGETTO →](#)

[DOCUMENTAZIONE →](#)

[CODICE SORGENTE →](#)

[LA MIA AMMINISTRAZIONE LO USA →](#)

[ ! ] Criticità per temporali venerdì 7 aprile -> [Allerta di Protezione civile](#)

— 28 MAR 2023

## Concorsi per 43 nuove assunzioni

Online gli avvisi per 11 addetti tecnici, 11 operatori tecnici, 20 operatori amministrativo contabili e per il nuovo direttore scientifico dei musei.

Concorsi

Lavoro

[!] Criticità per temporali venerdì 7 aprile -> [Allerta di Protezione civile](#)

— 28 MAR 2023

## Concorsi per 43 nuove assunzioni

Online gli avvisi per 11 addetti tecnici, 11 operatori tecnici, 20 operatori amministrativo contabili e per il nuovo direttore scientifico dei musei.

Concorsi

Lavoro

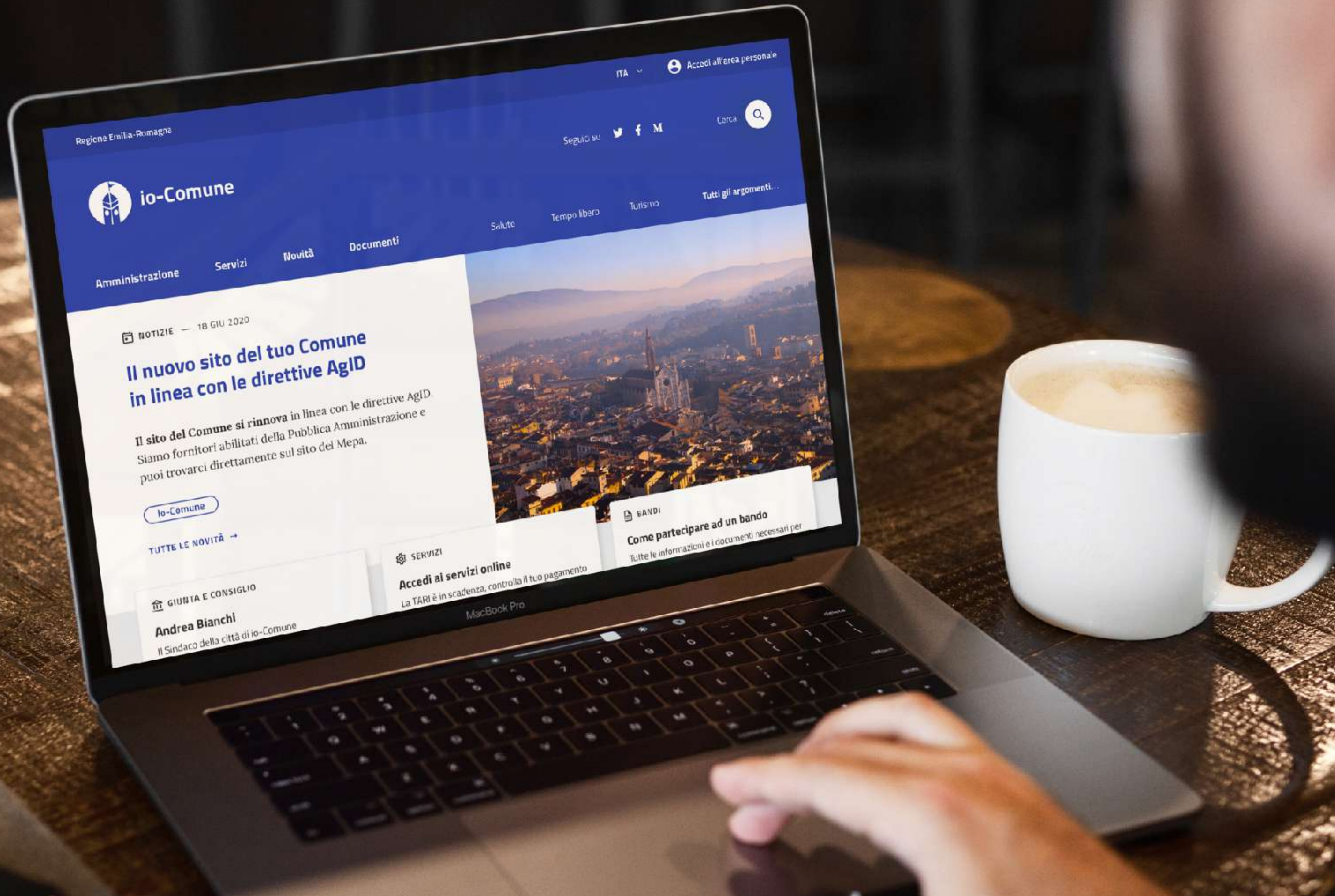

Regione Emilia-Romagna

ITA

Accedi all'area personale

io-Comune

Seguici su

Cerca

Amministrazione

Servizi

Novità

Documenti

Salute

Tempo libero

Turismo

Tutti gli argomenti...

NOTIZIE — 18 GIU 2020

## Il nuovo sito del tuo Comune in linea con le direttive AgID

Il sito del Comune si rinnova in linea con le direttive AgID. Siamo fornitori abilitati della Pubblica Amministrazione e puoi trovarci direttamente sul sito del Mepa.

io-Comune

TUTTE LE NOVITÀ →

GIUNTA E CONSIGLIO

**Andrea Bianchi**

Il Sindaco della città di io-Comune

SERVIZI

**Accedi ai servizi online**

La TARI è in scadenza, controlla il tuo pagamento

BANDI

**Come partecipare ad un bando**

Tutte le informazioni e i documenti necessari per

MacBook Pro

RETE ITALIANA  
OPEN SOURCE

We are

# REDTURTLE

Dal **1999**, a fianco degli Enti Locali e della PA.  
Membri attivi della Community Plone da sempre.  
Fondatori di **PloneGov Italia**.  
Certificati UNI EN ISO 9001:2015  
per lo sviluppo software.

Immagini da Pexels e Unsplash - Icone da Thenounproject e Flaticon - Illustrazioni da unDraw

Le informazioni contenute in questo documento sono di proprietà di *RedTurtle* e del destinatario del documento.